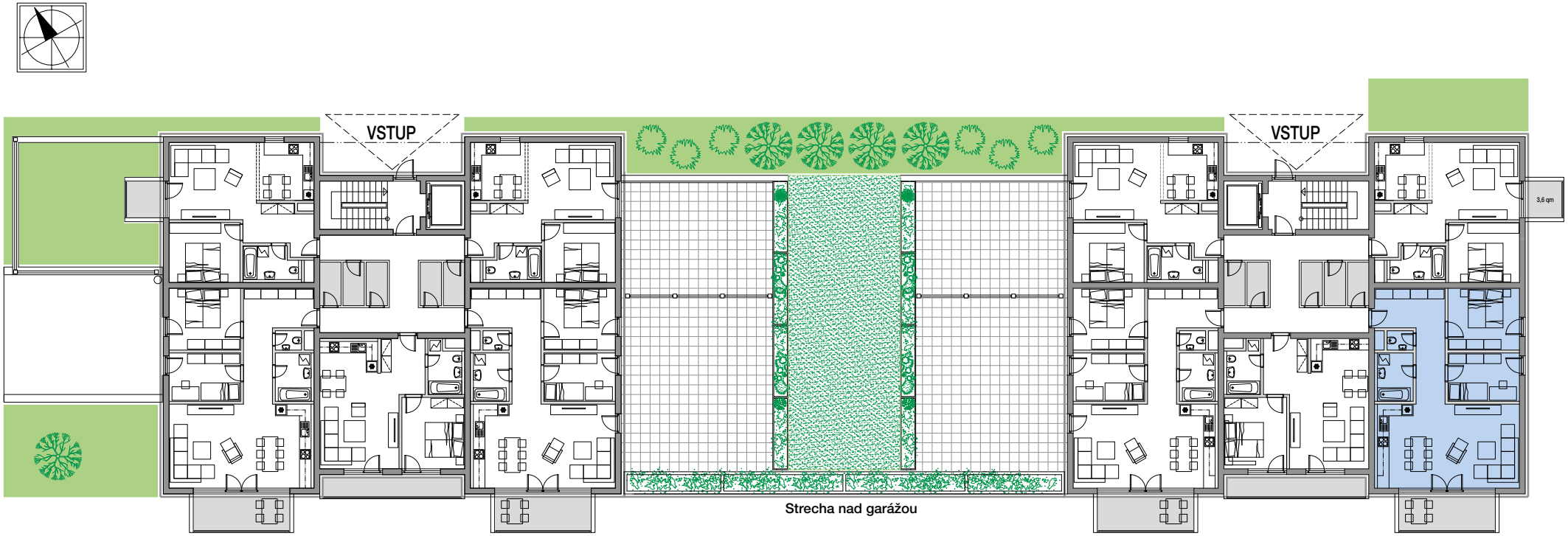

SEKCIA ZÁPADNÁ

SEKCIA VÝCHODNÁ